

ELDUR

- Ýtið á næsta brunaboða
- Hringið í 112
- Tilkynnið um eldinn til nærstaddra
- Ef reykur er í flóttaleið þá veljið næstu flóttaleið
- Ekki fara inn í húsið fyrr en leyfi hefur verið gefið

KYNNTU ÞÉR

- Útgönguleiðir hússins
- Staðsetningu brunaboða
- Staðsetningu og notkun slökkvitækja og neyðarbúnaðar



SLÖKKVILIÐ HÖFUÐBORGARSVÆÐISINS BS.
SKÓGARHLÍÐ 14 – 105 REYKJAVÍK
SÍMI: 528-3000. www.shs.is

Samþ. _____ / _____

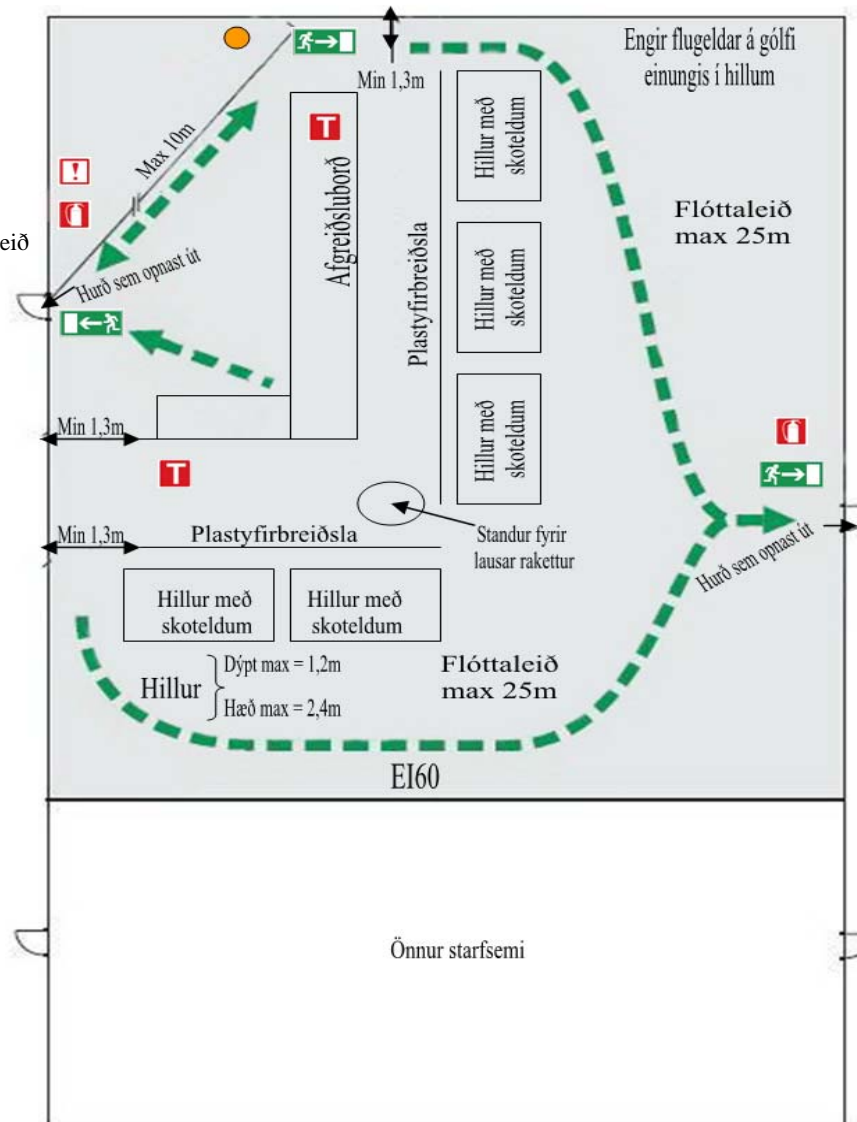

BRUNAVARNIR

Brunavarnir:

Brunasamstæður – brunahólf
Húsið er ein brunasamstæða á einni hæð (xx m²) en skiptist í tvö brunahólf. Sölustaður (afgreiðslusvæði, lager og baksvæði) er samtals xx m². Brunahólfun sölustaðar að aðliggjandi rýmum skal vera a.m.k. EI60, með yfirborðsklæðningu í flokki I. Veggir skulu byggðir á viðurkenndan máta og vera naglfastir.

Burðarvirki:

Brunamótstaða aðalburðavirkja sem er steinsteypst er a.m.k. R60. Brunamótstaða burðarvirkis þaks er a.m.k. R30 (sperrupak með gipsklæðningu).

Klæðningar:

Allar innanhússklæðningar eru í flokki 1 og gólfefni í flokki G. Þakklæðning er a.m.k. í flokki B_(roof) (t2).

Flóttaleiðir:

Alls staðar er innan við 25m í útgang. Frá sölusvæði almennings er hvergi lengra en 10 metrar í aðalútgang. Frá sölurými eru a.m.k. tvær óháðar flóttaleiðir sem opnast beint út. Hurðir opnast út og opnast án opunarbúnaðar.

Flugeldabirgðir:

Sölubirgðir eru einungis geymdar í hillum sem eru sýnilegar viðskiptavinum. Hillurnar eru úr óbrennanlegum efnum mest 2,5 m. á hæð og 1,2 m. á dýpt að meðtöldum skoteldum. Birgðirnar eru á bak við þykkt plast. Rakettur eru í stöndum.

Brunaviðvörunarkerfi:

Brunaviðvörunarkerfi er á sölustöðum og tengt viðurkenndri vaktstöð.

Slökkvitæki:

Slökkvitæki eru staðsett á afgreiðslusvæði og lagersvæði og merkt með viðeigandi skiltum. Einnig skal vera blautteppi á staðnum.

Út- og neyðarlýsing:

Út- og neyðarlýsing skal vera samkvæmt byggingareglugerð nr. 441/1998 og IST EN 1838.

Eftirlit og viðhald brunavarnakerfa:

Brunavarnabúnaður svo sem brunaviðvörunarkerfi, út- og neyðarlýsing og slökkvitæki skulu vera yfirfarin og staðfest af viðurkenndum þjónustuaðila.